CLÍNICA SALUS INFIRMORUM

MANUAL DE PROCEDIMENTS

SALU-CA-POL-E-10-01

Política experiència pacient

Tipus de document:	Estratègic	**Centre:**	Clínica Salus Infirmorum
Responsable(s):	Alexandra Aznar	**Procés:**	

Circuit d'aprovació del document

	Nom	Unitat organitzativa	Signatura
Elaborat per:	Anna López Viñas Maria Triadú Vilardell	Unitat qualitat i seguretat pacient	
Revisió:	Comitè de qualitat		
Aprovació:	Àngel Gómez	Gerent	

Creació, actualització i revisió

Data	Versió	Naturalesa del document	Nº. Pàgines
02-2026	01	Creació	17

Índex

Índex 2
1 Objectiu 3
2 Àmbit d'aplicació 3
3 Antecedents i/o justificació 3
4 Descripció del procés: 6
4.1 Metodologia i participació dels grups d'interès en la gestió de l'experiència del pacient 6
4.1.1 Grups d'interès implicats 6
4.1.2 Metodologia de participació 6
4.1.3 Integració de la informació i presa de decisions 6
4.1.4 Compromís amb la millora contínua 7
4.2 Integració de la perspectiva del pacient en els processos assistencials 7
4.3 Formació i capacitació dels professionals en Experiència del Pacient 8
4.3.1 . Accions formatives del Pla de Formació 8
4.3.2 Formació i acollida de nous professionals 8
4.3.3 Reconeixement, gestió i compensació de la participació en formació 8
5 Avaluació i resultats 9
5.1 Sistema d'avaluació i seguiment de l'experiència del pacient 9
5.1.1 Dades quantitatives 9
5.1.2 Dades qualitatives 9
5.1.3 Integració i anàlisi 9
5.1.4 Seguiment institucional 9
5.2 PAO EXP – Pla d'Acció i Millora de l'Experiència del Pacient 10
6 Documentació i formularis 10
7 Ubicació de copies i formats 11
8 Data de la propera revisió i/o vigència 11
9 ANNEXOS 11
9.1 Annex 1.- Contracte de col·laboració empresarial 12
9.2 Annex 2.- Pla de formació Clínica Salus Infirmorum 13
9.3 Annex 3: Cursos d'experiència del pacient 14
9.4 Annex 4: Professionals que han realitzat formació E.P 15
9.5 Annex 5: Manual d'acollida de nous professionals 15
9.6 Annex 6: Formació recomanada a l'acollida de nous professionals 16

Aquest document és d'ús exclusiu del personal de l'**Institut de Religioses de San Josep de Girona**.
Està prohibida la seva reproducció i divulgació sense autorització.

1 Objectiu

Establir el marc de referència per garantir una atenció sanitària centrada en la persona, integrant de manera transversal l'experiència del pacient i de les seves famílies en tots els processos assistencials, organitzatius i de suport del centre, tenint en compte les diferents dimensions de l'experiència del pacient amb la finalitat de millorar la qualitat assistencial, els resultats en salut, la satisfacció, la confiança i la seguretat, tot promovent una cultura de millora contínua, humanització i excel·lència en l'atenció.

2 Àmbit d'aplicació

Aquesta Política d'Experiència del Pacient és d'aplicació a **tota la Clínica Salus** i afecta **tots els professionals**, amb independència del seu vincle contractual, categoria professional o funció, així com **tots els serveis, unitats, àrees assistencials i no assistencials** del centre.

La política s'aplica a **totes les etapes del procés assistencial**, incloent-hi l'atenció ambulatòria, hospitalària i de suport, així com als processos organitzatius, administratius i de gestió que tenen un impacte directe o indirecte en l'experiència dels pacients i les seves famílies.

Així mateix, aquesta política és d'aplicació a **proveïdors, empreses subcontractades, professionals externs i col·laboradors** que desenvolupin la seva activitat a la Clínica Salus o prestin serveis en nom del centre, els quals hauran d'actuar d'acord amb els principis i compromisos establerts en aquesta política.

El compliment d'aquesta política és obligatori i constitueix un element fonamental del compromís del centre amb una atenció sanitària centrada en la persona, la qualitat assistencial, la seguretat del pacient i la millora contínua.

Comentado [alv1]:

Comentado [alv2R1]:

3 Antecedents i/o justificació

L'organigrama institucional incorpora una unitat específica d'Experiència del Pacient, que queda situada orgànicament sota la dependència directa de Gerència. Aquesta unitat queda integrada dins l'àrea de Qualitat i Seguretat del pacient per afavorir una gestió coordinada i orientada a la millora contínua.

La Clínica Salus Infirmorum disposa d'un **Pla Estratègic vigent** que defineix les línies mestres del seu model assistencial i organitzatiu. En aquest marc, l'atenció centrada en la persona i l'experiència del pacient i de la seva família es reconeixen com a elements transversals i alineats amb els objectius estratègics del centre.Referència:**SALU-GG-EST-E-04-02- Pla Estratègic 2023-2026(punt 1 presentació i justificació).**

Aquest document és d'ús exclusiu del personal de l'**Institut de Religioses de San Josep de Girona**.
Està prohibida la seva reproducció i divulgació sense autorització.

Tal com recull el **Pla Estratègic**, la Clínica impulsa accions de millora contínua relacionades amb els temps d'espera, la satisfacció, els serveis generals, l'entorn amable i els serveis espirituals, que donen suport a la present Política d'Experiència del Pacient. Referència:**SALU-GG-EST-E-04-02-Pla Estratègic 2023-2026(punt 14.2.1 apartat B).**

La present **Política d'Experiència del Pacient** s'elabora amb la finalitat de garantir la coherència entre les línies estratègiques del Pla Estratègic i les actuacions relacionades amb l'experiència del pacient, assegurant que aquestes es despleguen de manera estructurada, coordinada i alineada amb la planificació institucional.

Així mateix, aquesta política s'alinea amb les **polítiques clau del centre**, com el Codi Ètic, el Canal Ètic (Sistema Intern d'Informació), el Pla d'Acollida i els protocols assistencials i de suport, que estableixen els principis i criteris d'actuació que impacten directament en l'experiència del pacient i de la seva família.

D'aquesta manera, la Política d'Experiència del Pacient actua com a document marc que integra i dona coherència a les directrius estratègiques i normatives del centre en relació amb l'experiència del pacient, facilitant el seu seguiment, avaluació i millora contínua.

Consolidar una cultura d'atenció **humanitzada, segura i centrada en la persona**, alineant la nostra missió, visió i valors amb els principis de l'Experiència del Pacient.

Missió:
Atendre les necessitats **assistencials i espirituals** amb **qualitat, respecte i amabilitat**, garantint la **sostenibilitat**.

- **Com ho fem:** escolta activa, informació clara, decisions compartides, coordinació entre equips i cura del benestar emocional.

Visió:
Ser el **centre de referència** del territori per una atenció **acollidora, respectuosa i innovadora**, amb professionals que es **desenvolupen integralment**.

- **Com ho mesurem:** feedback del pacient i família, millora contínua, experiències coherents a tots els punts del recorregut assistencial.

Valors:

- **Servei** – Cura integral, càlida i humana.
  Compromisos: personalització, empatia, temps de qualitat, continuïtat assistencial.
- **Acollida** – Rebre i acompanyar amb proximitat.
  Compromisos: orientació clara, espais amables, accessibilitat, informació en llenguatge planer.
- **Respecte** – Dignitat, intimitat i autonomia.
  Compromisos: decisions compartides, confidencialitat, tracte considerat, comunicació honesta.

Aquest document és d'ús exclusiu del personal de l'**Institut de Religioses de San Josep de Girona**.
Està prohibida la seva reproducció i divulgació sense autorització.

- **Humilitat** – Proximitat i autenticitat.
  Compromisos: escoltar abans de decidir, reconèixer errors, treball en equip, transparència.

L'experiència del pacient s'entén com un concepte multidimensional que inclou diferents àmbits que influeixen en la percepció global de l'atenció rebuda. Aquestes dimensions orienten el model d'atenció centrada en la persona i guien el disseny, l'avaluació i la millora dels processos assistencials i organitzatius.

En aquest sentit, la Clínica Salus Infirmorum contempla les següents dimensions clau:

Accessibilitat i temps d'atenció: facilitat d'accés als serveis, temps d'espera i agilitat en l'atenció.

Comunicació i informació: claredat, comprensió i adequació de la informació facilitada al pacient i la seva família.

Relació i tracte humà: empatia, respecte, escolta activa i suport emocional durant tot el procés assistencial.

Participació i decisions compartides: implicació del pacient en la presa de decisions, tenint en compte els seus valors i preferències.

Coordinació i continuïtat assistencial: coherència i integració entre professionals, serveis i nivells assistencials.

Personalització de l'atenció: adequació de l'atenció a les necessitats específiques de cada pacient.

Adherència i seguiment del tractament: comprensió i compliment del tractament, així com el suport per facilitar-lo.

Entorn físic i confort: condicions dels espais, accessibilitat, senyalització, intimitat i benestar.

Control del dolor i confort físic: valoració i gestió adequada del dolor i altres símptomes associats al procés assistencial.

Aquestes dimensions s'incorporen de manera transversal en tots els processos d'escolta, anàlisi i millora de l'experiència del pacient, garantint una atenció integral, segura, humana i centrada en la persona.

La Clínica Salus Infirmorum considera que l'experiència del pacient depèn tant dels professionals propis com dels **proveïdors i serveis mercantils externalitzats** que intervenen en el procés assistencial. Per això, exigeix que tots aquests agents actuïn alineats amb el **model d'atenció centrada en la persona**, els **valors institucionals** i els principis del **model PaEx360º**.

Tant els proveïdors com les empreses mercantils han de complir el **Codi Ètic institucional**, que estableix criteris de conducta basats en el respecte, la confidencialitat, la transparència, la seguretat i la humanització de l'atenció. Aquest marc garanteix un servei coherent i respectuós amb les persones ateses.

En el procés de contractació, la Clínica requereix que les empreses subscriguin un **compromís formal** d'actuar en coherència amb la Política d'Experiència del Pacient, utilitzar el **Canal Ètic** per comunicar qualsevol incidència o pràctica irregular, i **no incomplir mai les directrius del Codi Ètic institucional**. *Veure annex 1.*

El **Canal Ètic**, gestionat per una entitat externa independent, és accessible públicament des de la

Aquest document és d'ús exclusiu del personal de l'**Institut de Religioses de San Josep de Girona**.
Està prohibida la seva reproducció i divulgació sense autorització.

pàgina web de la Clínica, assegurant un mecanisme segur, confidencial i transparent per a totes les comunicacions.

La Clínica realitza un **seguiment continu** de l'actuació de tots els proveïdors i mercantils a partir de la informació del Canal Ètic, les reclamacions, els suggeriments i les enquestes d'experiència del pacient, garantint la millora contínua i una experiència del pacient **segura, humana i coherent**.

4 Descripció del procés:

4.1 Metodologia i participació dels grups d'interès en la gestió de l'experiència del pacient

La Clínica Salus Infirmorum integra la participació de pacients, famílies, professionals i altres actors del territori com a element central en la gestió de l'experiència del pacient. Aquests **grups d'interès** contribueixen a identificar necessitats, detectar oportunitats de millora i validar accions orientades a una atenció centrada en la persona.

4.1.1 Grups d'interès implicats

- **Centrals:** pacients (hospitalaris, ambulatoris, sociosanitaris) i famílies/cuidadors.
- **Interns:** professionals sanitaris i no sanitaris, comandaments i direcció.
- **Externs:** entorn comunitari, institucions del sistema sanitari, serveis socials, SAER i voluntariat.

4.1.2 Metodologia de participació

La Clínica utilitza un sistema multicanal i estructurat d'escolta activa que inclou:

- **Enquestes d'experiència** (OPINAT) amb informes mensuals segmentats per servei.
- **Enquestes telefòniques** per garantir equitat i accessibilitat.
- **Canals digitals i presencials:** web, xarxes socials, WhatsApp, formularis, bústies, reclamacions i suggeriments.
- **Treball qualitatiu:** entrevistes, grups focals, observació directa i sessions internes.
- **Participació activa:** revisió de materials, circuits, senyalització i consultes puntuals a pacients i familiars en moments clau.

4.1.3 Integració de la informació i presa de decisions

La informació recollida es:

Aquest document és d'ús exclusiu del personal de l'Institut de Religioses de San Josep de Girona.
Està prohibida la seva reproducció i divulgació sense autorització.

- integra en el sistema de qualitat,
- analitza periòdicament als òrgans responsables (Comitès, Direcció),
- utilitza per definir accions de millora prioritzades,
- i fa seguiment continu amb indicadors i responsables assignats.

La Clínica garanteix el **retorn de la informació** als equips i, sempre que sigui possible, als pacients i famílies, assegurant transparència i coherència.

4.1.4 Compromís amb la millora contínua

Mitjançant aquesta metodologia sistemàtica i participativa, la Clínica Salus Infirmorum reforça el seu compromís amb una atenció:

- centrada en la persona,
- basada en l'escolta activa,
- orientada a la millora contínua,
- i coherent amb els principis del model d'Experiència del Pacient.

4.2 Integració de la perspectiva del pacient en els processos assistencials

La Clínica Salus Infirmorum incorpora la perspectiva i l'experiència del pacient en els seus processos. Aquest enfocament garanteix la identificació de punts crítics del recorregut assistencial i la implementació d'accions de millora orientades a les necessitats reals de les persones ateses i les seves famílies.

En aquest marc, el procés d'Experiència del Pacient inclou:

1. **Elaboració del Patient Journey Map (PJM)** dels processos principals, amb identificació dels *pain points* des de la perspectiva del pacient i dels professionals. Els mapes es revisen periòdicament per assegurar-ne la vigència i l'adequació.
2. **Segmentació dels perfils de pacients prevalents**, definint necessitats específiques segons criteris clínics, demogràfics i socials. Aquesta segmentació permet adaptar l'atenció i personalitzar els serveis per millorar la qualitat percebuda.
3. **Treball de camp sistemàtic** per recollir la veu del pacient, mitjançant entrevistes, grups focals, observacions directes i altres metodologies qualitatives i quantitatives. Aquesta informació complementa les dades obtingudes de les enquestes i reclamacions.
4. **Identificació d'àmbits prioritaris de millora** a partir del PJM i del treball de camp, i elaboració d'un **pla de treball específic** que inclou accions concretes, objectius mesurables, indicadors de seguiment i responsables assignats. Els resultats de les millores es comparteixen amb professionals i, quan és pertinent, amb pacients i famílies.

Aquest document és d'ús exclusiu del personal de l'Institut de Religioses de San Josep de Girona.
Està prohibida la seva reproducció i divulgació sense autorització.

Aquest model assegura que tots els processos clau de la Clínica incorporen de manera sistemàtica la perspectiva del pacient, garantint una millora contínua i una experiència assistencial segura, humana i coherent.

4.3 Formació i capacitació dels professionals en Experiència del Pacient

La Clínica Salus Infirmorum incorpora, de manera sistemàtica, la **formació en Experiència del Pacient (EXP)** com a element essencial per garantir una atenció humanitzada, segura i respectuosa amb els valors i preferències de les persones ateses. Aquesta formació forma part del **Pla Formatiu anual** i està orientada a reforçar les competències relacionals, comunicatives i d'acompanyament emocional dels professionals (*vegeu Annexos 2,3).*

4.3.1 . Accions formatives del Pla de Formació

El Pla de Formació inclou continguts vinculats a:

- **Humanització de l'atenció**, comunicació efectiva i acollida empàtica.
- **Suport emocional**, gestió d'emocions i abordatge de situacions de vulnerabilitat.
- **Decisions compartides** i integració de valors i preferències del pacient.
- **Acompanyament espiritual**, a través de la formació relacionada amb el SAER.

A més, la Clínica ofereix **recursos de suport interns** accessibles via intranet:
atenció psicoemocional 24h, assessorament social i servei de nutrició, orientats al benestar del professional i, indirectament, a la qualitat assistencial.

La relació de professionals que han completat formació específica en EXP es recull a *l'Annex 4.*

4.3.2 Formació i acollida de nous professionals

La dimensió d'Experiència del Pacient és part estructural del **Pla d'Acollida**, assegurant que tots els nous professionals adquireixen els principis bàsics d'un model d'atenció centrat en la persona.*(Annex 5*).

El centre també facilita formació formal a través de la **UCF**, per aprofundir en habilitats i eines pràctiques relacionades amb l'EXP *(Annex 6*).

4.3.3 Reconeixement, gestió i compensació de la participació en formació

La Clínica estableix un marc clar, equitatiu i transparent sobre la participació en formacions d'EXP, que inclou:

- **Reconeixement** amb registre d'hores, valoració en competències i oportunitat de participar en projectes institucionals.
- **Criteris de priorització** basats en el rol professional, la disponibilitat assistencial i el compromís previ amb l'EXP.
- **Gestió de cobertura de torns**, planificada amb antelació i coordinada amb comandaments intermedis.

Aquest document és d'ús exclusiu del personal de l'**Institut de Religioses de San Josep de Girona**.
Està prohibida la seva reproducció i divulgació sense autorització.

- **Compensació del temps de formació**, segons normativa interna i conveni, considerant formació dins i fora de jornada.

Aquest model assegura el **compromís institucional amb la millora contínua**, la capacitació dels professionals i una implantació coherent del model d'Experiència del Pacient. Referència:

SALU-RH-FOR-E-01-04- PLA DE FORMACIÓ.

5 Avaluació i resultats

5.1 Sistema d'avaluació i seguiment de l'experiència del pacient

La Clínica Salus Infirmorum disposa d'un **sistema estructurat i multicanal d'avaluació de l'experiència del pacient**, que integra dades quantitatives, informació qualitativa i resultats dels processos clau. Aquest sistema garanteix el seguiment continu, la rendició de comptes i la millora contínua.

L'avaluació de l'experiència del pacient es fonamenta en:

5.1.1 Dades quantitatives

- Resultats de les enquestes **OPINAT**, segmentades per servei.
- Compliment d'indicadors clau (NPS, temps d'espera, accessibilitat, etc.).
- Tendències periòdiques i comparatives mensuals.

5.1.2 Dades qualitatives

- Entrevistes individuals.
- Grups focals i observació directa.
- Reclamacions, suggeriments i felicitacions.
- Treball de camp realitzat durant el Patient Journey Map.

5.1.3 Integració i anàlisi

La informació es consolida i analitza:

- Als comitès d'experiència del pacient.
- A les reunions de Direcció.
- En espais de revisió multidisciplinaris mensuals.

A partir d'aquestes dades, es determinen oportunitats de millora i s'activen accions específiques.

5.1.4 Seguiment institucional

Dins els indicadors de processos clau d'acreditació, es mesura el compliment dels objectius aprovats per la Direcció en quant a l'experiència del pacient. La institució garanteix la presentació periòdica dels resultats de l'enquesta d'experiència del pacient (Opinat) als seus òrgans de govern, concretament al Comitè Directiu i a la Junta de l'Institut, amb l'objectiu d'assegurar la revisió sistemàtica d'aquests resultats i la seva integració en la presa de decisions estratègiques. La intranet corporativa disposa d'un canal específic destinat a la recollida d'iniciatives i propostes de millora relacionades amb l'experiència del pacient. Aquest canal està accessible a tots els

Aquest document és d'ús exclusiu del personal de l'Institut de Religioses de San Josep de Girona.
Està prohibida la seva reproducció i divulgació sense autorització.

professionals del centre i constitueix la via formal per registrar suggeriments, identificar oportunitats de millora i comunicar-les a l'equip responsable de qualitat i experiència del pacient.

Com a resultat del sistema d'avaluació descrita, la Clínica desenvolupa anualment un pla de millora:

5.2 PAO EXP – Pla d'Acció i Millora de l'Experiència del Pacient

El **PAO EXP** és el document de referència del centre que recull totes les línies de treball, accions i objectius orientats a la millora contínua de l'experiència del pacient. El pla s'elabora a partir de la detecció sistemàtica i permanent de necessitats, identificades mitjançant diferents mecanismes de recollida d'informació i eines d'avaluació.

Aquest procés incorpora dades quantitatives i qualitatives provinents de fonts com les enquestes i indicadors, les dades del circuit assistencial, el treball de camp, les aportacions dels professionals i les persones ateses, així como els requisits derivats dels estàndards de qualitat i seguretat del centre. Aquesta combinació permet identificar oportunitats de millora i orientar les accions cap a una experiència del pacient més coherent, eficient, segura i humana.

El PAO EXP integra totes les accions de millora en un únic marc de planificació i seguiment. Cada acció inclou:

- L'origen de la necessitat detectada.
- L'acció de millora proposada i el seu objectiu.
- La persona responsable o equip de referència.
- El termini d'execució.
- L'indicador associat i el valor objectiu.
- L'estat d'implementació (pendent, en curs o finalitzada).
- Les evidències de desenvolupament i el mecanisme de difusió.

El PAO EXP té una vigència anual i incorpora un **seguiment trimestral**, tot garantint també la possibilitat d'incorporar noves accions sempre que s'identifiquin noves necessitats o oportunitats de millora.

El document és accessible a:

S:\Serveis\UNITAT DE QUALITAT\EXPERIÈNCIA DE PACIENT – PAO_EXP_PACIENT 2026

6 Documentació i formularis

Código y canal éticos | Clínica Salus Infirmorum

Carisma y propósito | Instituto de Religiosas San José de Gerona

Aquest document és d'ús exclusiu del personal de l'**Institut de Religioses de San Josep de Girona**.
Està prohibida la seva reproducció i divulgació sense autorització.

7 Ubicació de copies i formats

Aquest document es troba en format electrònic a la intranet del centre i al servidor:
S:\Acreditació\Documents\1. Lideratge

8 Data de la propera revisió i/o vigència

Aquest document es revisarà com a màxim als 3 anys de la seva aprovació

9 ANNEXOS

Aquest document és d'ús exclusiu del personal de l'**Institut de Religioses de San Josep de Girona**.
Està prohibida la seva reproducció i divulgació sense autorització.

9.1 Annex 1.- Contracte de col·laboració empresarial

CLÍNICA SALUS INFIRMORUM

CONTRACTE DE COL·LABORACIÓ EMPRESARIAL

CARTA ADHESIÓ AL CODI ÈTIC

Noms i cognoms: [redacted]
Amb document Nacional d'Identitat (DNI): [redacted]
En qualitat de: **TITULAT ESPECIALISTA** [redacted]

Del Centre **CLINICA SALUS INFIRMORUM**

Declaro sota la meva responsabilitat:

Que he rebut, mitjançant la seva publicació a la Intranet i a la pàgina web del Centre el Codi Ètic de l'IRSJG, en el qual s'estableix la política de l'organització en la matèria de compliment ètic i que soc conscient de la meva obligació de:

- No incomplir mai les directrius recollides en el Codi Ètic.

- Buscar Consell a través dels mecanismes que posa a la meva disposició el Codi Ètic quan tingui qualsevol dubte referent a la interpretació o a l'aplicació de les citades normes pautades.

- Informar immediatament a través dels citats mecanismes de qualsevol fet que em consti o que cregui que pot suposar un incompliment del Codi Ètic o de la llei, i complir amb qualsevol mesura exigida por l'IRSJG al respecte.

I en prova de conformitat amb tot allò que antecedeix, ambdues parts signen aquest contracte per duplicat, quedant un exemplar en poder de cadascuna, en el lloc i la data indicades.
A Barcelona, 18 de gener de 2026

RESPONSABLE DEL TRACTAMENT	ENCARREGAT DEL TRACTAMENT
Dr. ÀNGEL GÓMEZ ROIG / Gerent Clínica Salus Infirmorum	[redacted]

9.2 Annex 2.- Pla de formació Clínica Salus Infirmorum

PLA FORMACIÓ CLINICA SALUS INFIRMORUM — Any: 2026

22.638,26 € Crèdit Fundae '25

		Títol	Nº Acció	Area	Col·lectiu	Nº participants	Duració (hores)	Obligatori/voluntari	Modalitat	Calendari execució	Formador/empresa	Cost Formació (sense IVA)
CONTINUADA	QUALITAT I SEGURETAT	SVB (reciclatge grup any '24)	1	Intermèdia/Quiròfan/Urgències/Aguts	TCAI/Administració/Cuina/S.Neteja	16	6	Obligatori	Presencial	Setembre	Batega (ACES)	1.400,00 €
		SVB - nou grup	2	Intermèdia/Quiròfan/Urgències/Aguts	TCAI/Administració/Cuina/S.Neteja	16	6	Obligatori	Presencial	Setembre	Batega (ACES)	1.400,00 €
		SVI - nou grup	3	Intermèdia/Quiròfan/Urgències/Aguts	Infermeria/Metges	16	23	Obligatori	15h on-lin i 8h presencial	Setembre	Batega (ACES)	3.130,00 €
		SVI - reciclatge (grup any '24)	4	Intermèdia/Quiròfan/Urgències/Aguts	Infermeria/Metges	16	4	Obligatori	Presencial	Setembre	Batega (ACES)	1.225,00 €
		Gestió Violència àmbit sanitari - BÀSIC 1	5	Intermèdia/Quiròfan/Urgències/Aguts	TCAI/Administració/Cuina/S.Neteja	40	16	Obligatori	Presencial	Febrer	CIFE GROUP - SIGVAS	7.700,00 €
		Gestió Violència àmbit sanitari - BÀSIC 2 (2a part Curs '25)	6	Intermèdia/Quiròfan/Urgències/Aguts	TCAI/Administració/Cuina/S.Neteja	40	8	Obligatori	Presencial	Gener	CIFE GROUP - SIGVAS	3.600,00 €
		Gestió Violència àmbit Sanitari - RECONDUCCIÓ CONFLICTE VERBAL	7	Administració	Administratius	22	4	Obligatori	Presencial	Gener	CIFE GROUP - SIGVAS	1.800,00 €
		Esdeveniments adversos	8	Intermèdia	TCAI	40	17	Obligatori	Presencial	Abril	Hospital del Mar i UCF	8.646,24 €
		Gestió d'estocs, rotulació, ordre i neteja	9	S.Cuina	S.Cuina	7	3	Obligatori	Presencial	Maig	Nutrigir	350,00 €
		Al·lèrgens, manipulació d'aliments i dietoteràpia	10	S.Cuina	S.Cuina	7	4	Obligatori	Presencial	Maig	Nutrigir	350,00 €
		Desinfecció i neteja	11	S.Neteja	S.Neteja	18	3	Obligatori	Presencial	Octubre	José Collado	250,00 €
		Gestió de residus impacte mediambiental	12	Tothom	Tothom	30	4	Obligatori	Presencial	Novembre	UCF	1.800,00 €
		Congressos i jornades	13	Tothom	Tothom	40	15	Voluntària	Presencial	Octubre	Centres	2.000,00 €
		Formació interna: - Funcionament desbrillador urgències (Touron) - Aparell respirador (Sarmiento) - Llei de dependència (tràmits i circuits-Mar santos) - Interpretació de signes vitals i ECG (Sandra Aznar) - Medicació per TCAIs (Isabel Frigola)	14	Tothom	Tothom	40	1	Obligatòria	Presencial	Octubre Novembre	Professionals Salus	- €
	LIDERATGE	Post-grau Lideratge Personal i Gestió d'Equips	15	Direcció/Coordinació	Direcció/coordinació	1	100	Voluntari	Presencial	19/01/25-26/09/25	Fundació UDG	1.995,00 €
		Sikhona	16	Direcció	Direcció	6	5	Obligatori	Presencial	Març	Manel Armengol	950,00 €
		Generem equips d'alt rendiment	17	Coordinació	Infermeria	5	20	Obligatori	Presencial	Febrer	La Granja	4.000,00 €
	TRANSVERSAL	Ciberseguretat	18	CSI	Tothom	40	5	Obligatori	On-line	Març	Agència ciberseguretat	0,00 €
		LOPD	19	CSI	Tothom	40	2	Obligatori	Presencial	Abril	Joan Codina	0,00 €
		Igualtat	20	CSI	Tothom	40	10	Obligatori	On-line	Octubre	ACES	750,00 €
		PRL	21	CSI	Tothom	40	1	Voluntari	Presencial	Maig	Unimat	0,00 €
		Emergències	22	CSI	Tothom	40	1	Obligatori	Presencial	Abril	Ester Genové	0,00 €
		Normalització lingüística	23	CSI	Tothom	15	100	Voluntari	Presencial	Novembre	Departament de Salut	0,00 €
	IRSJG I SAER	Valors - Identitat	24	CSI	Tothom	40	2	Obligatori	Presencial	Març	IRSJG	0,00 €
		Formació celebració IRSJG - St. Josep (19/03/25)	25	CSI	Tothom	40	2	Obligatori	Presencial	Març	IRSJG	1,00 €
		Acompanyament a la mort i el Dol	26	Tothom	Tothom	40	6	Obligatori	Presencial	Abril	Lídia Orra	0,00 €
		Creixement personal i espiritualitat	27	Tothom	Tothom	40	6	Obligatori	Presencial	Setembre	Lídia Orra	0,00 €
ESPECIALITZADA	BLOC INTERMÈDIA	Rol cuidar/acompanyar (intel·ligència emocional)	28	Intermèdia	TCAI	45	4	Voluntari	Presencial	Juny	Lídia Orra	0,00 €
		Canalització del catèter midline per infermeria	29	Intermèdia	Infermeria	20	4	Voluntari	Presencial	Març	ACES	700,00 €
		Desnutrició i paràmetres alimentaris	30	Intermèdia	Infermeria	35	2	Voluntari	Presencial	Maig	Nutrigir	350,00 €
		Lesions de la pell (patologia dermatològica en el pacient)	31	Intermèdia	Infermeria	35	2	Voluntari	Presencial	Abril	Dra. Planagumà	0,00 €
		Repàs de la ventilació mecànica invasiva i no invasiva	32	Intermèdia	Infermeria	35	2	Voluntari	Presencial	Octubre	UCF	1.050,00 €
	BLOC QUIRÒFAN / AGUTS	Expert universitari instrumentació	33	Quiròfan	Infermeria	2	95	Voluntari	Online	Març-Octubre	AulaSiena	1.300,00 €
	BLOC REHABILITACIÓ	Tractament conservador i amb punció seca del dolor	34	Fisioteràpia	Fisioterapeutes	2	60	Voluntari	Presencial	Novembre	Euses	1.320,00 €
		Rehabilitació integral del pacient amputat d'extremitat inferior i superior	35	Fisioteràpia	Fisioterapeutes	2	45	Voluntari	Presencial	Febrer	Tecnocampus	910,00 €
		Fisioterapia aplicada a la paràlisis facial perifèrica	36	Fisioteràpia	Fisioterapeutes	1	15	Voluntari	Presencial	Octubre	UManresa	230,00 €
	BLOC URGÈNCIES	Expert universitari emergències	37	Urgències	Infermeria	1	95	Voluntari	Online	Març-Octubre	AulaSiena	645,00 €
		Reciclatge del GIDA	38	Urgències	Infermeria	3	7	Obligatori	Presencial	Obligatori	CAP Banyoles	0,00 €
		Radiologia	39	Urgències	Metge/ssa	10	5	Voluntari	Presencial	Febrer	Canon	0,00 €
	BLOC ADMINISTRACIÓ	Màrqueting i XXSS	40	Administració	Administrativa	1		Voluntari	Presencial	Març	PIMECformació	0,00 €
		Comptabilitat i controlling	41	Administració	Administrativa	1	245	Voluntari	Mixta (170 online + 75 presencial)	Abril	PIMECformació	3.200,00 €
										Total import pressupostat '24 VS.'25	42.623,00 €	51.052,24 €
										Total import bonificat	13.491,00 €	0,00 €
										Crèdit pendent a bonificar (quantitat concedida per Fundae '25)	9.147,26 €	22.638,26 €

Aquest document és d'ús exclusiu del personal de l'Institut de Religioses de San Josep de Girona.
Està prohibida la seva reproducció i divulgació sense autorització.

9.3 Annex 3: Cursos d'experiència del pacient

LLISTAT DE CURSOS D'EXPERIÈNCIA DEL PACIENT

1. Acompanyament a la mort i el dol:
   Millora l'empatia i el suport emocional en moments vulnerables.

2. Creixement personal i espiritualitat:
   Potencia la connexió humana i la qualitat relacional amb el pacient.

3. Rol cuidar/acompanyar – Intel·ligència emocional:
   Treballa l'empatia, l'escolta activa i la comunicació respectuosa.

4. Valors – Identitat:
   Reforça la cultura d'humanització i els valors institucionals.

5. Gestió de la violència sanitària – BÀSIC 1:
   Eines de comunicació i prevenció per reduir tensions.

6. Gestió de la violència sanitària – BÀSIC 2:
   Estratègies de gestió de situacions difícils.

7. Gestió de la violència – Reconducció del conflicte verbal:
   Tècniques de desescalada i contenció verbal.

Aquest document és d'ús exclusiu del personal de l'Institut de Religioses de San Josep de Girona.
Està prohibida la seva reproducció i divulgació sense autorització.

9.4 Annex 4: Professionals que han realitzat formació E.P

EXPERIÈNCIA DEL PACIENT

Nom i cognoms	Categor	Tipus de formació	Empresa formad	Any	Modalitat	Hores
Anna Lopez Viñas	DUI	Fonaments teòric-pràctics i millora de l'experiència de pacient	Hospital Clínic	2026	Presencial	7
Sandra Aznar Juncà	DUI	VII Jornada experiència del Pacient	ACES	2025	Presencial	6
Paquita Nogué	DGC	VII Jornada experiència del Pacient	ACES	2025	Presencial	6
Alba Gomez Orejas	Aux.Adm	Experiència del pacient	UCF	2020	On-line	10
Pau Bertran Trulls	Aux.Adm	Experiència del pacient	UCF	2020	On-line	10
Yassine Bokhaldi	Aux.Adm	Experiència del pacient	UCF	2020	On-line	10
Isatou Cissoko	Aux.Adm	Experiència del pacient	UCF	2020	On-line	10
Lidia Esteras Cazorla	Aux.Adm	Experiència del pacient	UCF	2020	On-line	10
Montse Trulls Juanola	Metge	Experiència del pacient	UCF	2020	On-line	10
Paquita Nogue Masoliver	DGC	Experiència del pacient	UCF	2020	On-line	10
Monica Oliveras Duran	Aux.Adm	Experiència del pacient	UCF	2020	On-line	10
Rosa Peres Guma	Aux.Adm	Experiència del pacient	UCF	2020	On-line	10
Silvia Ramos Delgado	Aux.Adm	Experiència del pacient	UCF	2020	On-line	10
Maria del Carme Romeu Perez	Aux.Adm	Experiència del pacient	UCF	2020	On-line	10
Sonia Barro Muiño	TCAI	Experiència del pacient	UCF	2020	On-line	10
Eva Garcia Sobrepera	TCAI	Experiència del pacient	UCF	2020	On-line	10
Marta Garcia Sobrepera	TCAI	Experiència del pacient	UCF	2020	On-line	10
Angela Sol Vegue	TCAI	Experiència del pacient	UCF	2020	On-line	10
Krisztina Szentgyorgyi	TCAI	Experiència del pacient	UCF	2025	On-line	10
Cristina Vázquez Heredia	TCAI	Experiència del pacient	UCF	2025	On-line	10
Marta Garcia Sobrepera	TCAI	Experiència del pacient	UCF	2025	On-line	10
Claudia Vila Tarres	Técnic/a	Experiència del pacient	UCF	2025	On-line	10
Gemma Fossas Batlle	DUI	Experiència del pacient	UCF	2025	On-line	10
Sandra Malé Fernández	Aux.Adm	Experiència del pacient i participació ciutadana: una mirada transversal	UCF	2024	On-line	30

9.5 Annex 5: Manual d'acollida de nous professionals

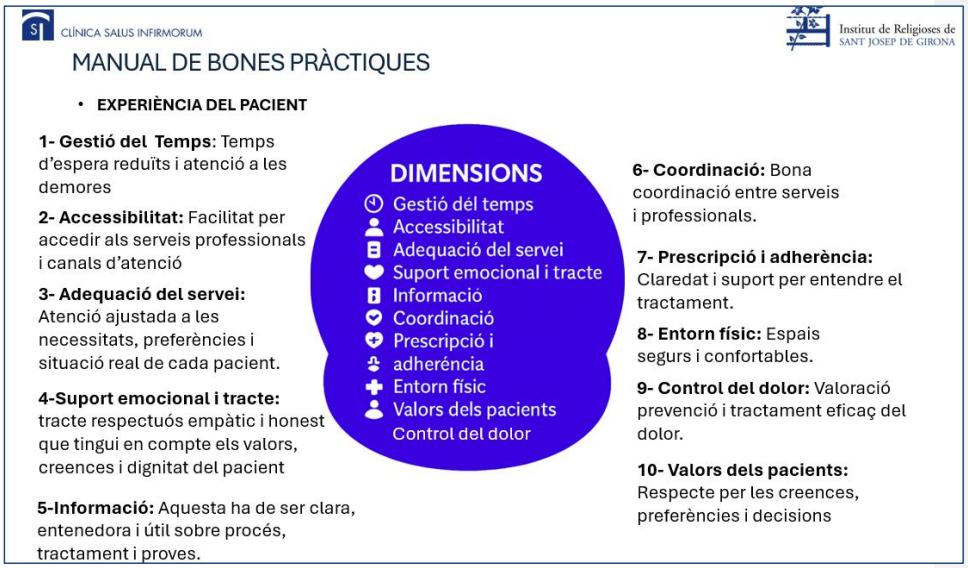

Aquest document és d'ús exclusiu del personal de l'Institut de Religioses de San Josep de Girona.
Està prohibida la seva reproducció i divulgació sense autorització.

9.6 Annex 6: Formació recomanada a l'acollida de nous professionals

Seguretat dels pacients

gencat | Canal Salut

La seguretat dels pacients és el conjunt de bones pràctiques recomanades a professionals i a ciutadans orientades a eliminar, reduir i mitigar els danys innecessaris associats amb l'atenció sanitària.

7 àmbits clau per la seguretat dels pacients:

1. Identificació correcta dels pacients	2. Comunicació efectiva entre pacients i professionals sanitaris
3. Ús correcte dels medicaments	4. Cirurgia segura
5. Reducció del risc d'infeccions	6. Reducció del risc de danys per caigudes
7. Comprensió del diagnòstic i la malaltia	PaEx 360 Experiència del Pacient CERTIFICACIÓ — Experiència del pacient

Aquest document és d'ús exclusiu del personal de l'Institut de Religioses de San Josep de Girona.
Està prohibida la seva reproducció i divulgació sense autorització.

Curs a realizar: **Sistema de notificació d'incidents de seguretat dels pacients de Catalunya (SNISP)**

https://canalsalut.gencat.cat/ca/professionals/seguretat-pacients/formacio/gestio-riscos/sistema-notificacio-incidents-snisp-cat-notificant/

- Indicar el centre de treball a l'alta del curs: Clinica Salus Infirmorum
- **Durada: 4h**

Curs a realizar: **Aplicació Proactiva de Seguretat dels Pacients de Catalunya (PROSP Cat 2): nivel bàsic**

https://canalsalut.gencat.cat/ca/professionals/seguretat-pacients/formacio/gestio-riscos/aplicacio-proactiva/

- Indicar el centre de treball a l'alta del curs: Clinica Salus Infirmorum
- **Durada: 10h**

Curs a realizar: **Experiència de pacient i participació ciutadana: una mirada transversal**

https://www.ucf.cat/ca/curs-formatiu/experiencia-pacient-participacio-ciutadana-mirada-transversalIndicar el centre de treball a l'alta del curs: Clinica Salus Infirmorum

- **Durada: 30h**

Aquest document és d'ús exclusiu del personal de l'**Institut de Religioses de San Josep de Girona**.
Està prohibida la seva reproducció i divulgació sense autorització.